



Januar 2026

02.01.2026

# Amts- und Mitteilungsblatt

**Gemeinde  
Wehenzell**

Ansbacher Str. 15  
91629 Wehenzell

Tel. 09802 / 95010  
[www.wehenzell.de](http://www.wehenzell.de)

Der Gemeinderat: ab 1. Mai 2020

1. Bürgermeister Gerhard Kraft, 2. Bürgermeister Thomas Müller, weiterer stellvertr. Bürgermeister Bernhard Popp  
Adolf Siegfried, Deindörfer Alfred, Fränzel Petra, Hecht Christoph, Hecht Hans, Popp Jürgen, Reiner Klaus, Ringel Wolfgang,  
Schienagel Doris, Schneider David, Schwab Richard, Vogel Andreas

**Herausgeber:** Gemeinde Wehenzell  
Ansbacher Str. 15, 91629 Wehenzell

**Anzeigenannahme:**  
Verwaltungsgemeinschaft Wehenzell  
[poststelle@vg-wehenzell.de](mailto:poststelle@vg-wehenzell.de)

**Druck:** ideenwerk Werbung + Druck  
GmbH, Bad Windsheim



# Öffnungszeiten, Termine

<p><b>Gemeinderats-Sitzungen</b>  <b>Gemeinderat Montag, 19.01.2026 19.30 Uhr</b>  <b>Gemeinderat Montag, 16.02.2026 19.30 Uhr</b>                  Anträge müssen acht Tage vorher eingereicht werden.</p> 	<p><b>Geschäftszeiten der Verwaltungsgemeinschaft</b></p> <table border="0"> <tr> <td>Montag - Freitag</td> <td>08.00 - 12.00 Uhr</td> </tr> <tr> <td>Montag</td> <td>13.00 - 16.00 Uhr</td> </tr> <tr> <td>Donnerstag</td> <td>13.00 - 18.00 Uhr</td> </tr> </table>	Montag - Freitag	08.00 - 12.00 Uhr	Montag	13.00 - 16.00 Uhr	Donnerstag	13.00 - 18.00 Uhr
Montag - Freitag	08.00 - 12.00 Uhr						
Montag	13.00 - 16.00 Uhr						
Donnerstag	13.00 - 18.00 Uhr						
<p align="center"><b>Restmüllabfuhr, Biotonne, Papiertonne, gelber Sack</b></p> <p><i>jeweils ab 6.00 Uhr</i> <b>Siehe Abfallratgeber des Landkreises Ansbach (DinA5-Heft), Abfall-App oder Homepage des Landkreises Ansbach. Hier finden Sie alle Abholtermine (auch die Verschiebungen) und sämtliche Informationen zum Thema Abfall (bei weiteren Anliegen wenden Sie sich an das Landratsamt Sachgebiet Abfallwirtschaft Tel. 0981/468-2323)</b></p> 							
<p><b>Wertstoffhof am Grüber Berg</b></p> <p><u>April - Oktober</u>                  Samstags 10.00 - 12.00 Uhr                  Mittwochs 18.00 - 19.00 Uhr</p> <p><u>November - März</u>                  Samstags 09.00 - 12.00 Uhr</p> <p>Abgegeben werden können: Metallschrott, Elektronikschrott, Kühlschränke, Altholz aus privaten Haushaltungen, Leuchtstoffröhren, Speisefette u. -öle, Sperrmüll, Batterien, CD /DVD, Tinten- Tonerpatronen</p>	<p><b>Bauschutt- und Erdaushubdeponie sowie Grüngutannahme am Grüber Berg</b></p> <p><u>März</u>                  Samstags 09.00 - 12.00 Uhr</p> <p><u>April - Oktober</u>                  Samstags 10.00 - 12.00 Uhr                  Mittwochs 18.00 - 19.00 Uhr</p> <p><u>November</u>                  Samstags 09.00 - 12.00 Uhr</p> <p><u>Dezember - Februar</u> <b>geschlossen</b></p>						
<p><b>Einwurf in Glascontainer</b></p> <p>Montag bis Freitag 07.00 - 19.00 Uhr                  Samstag 08.00 - 15.00 Uhr  <b>Sonn- und Feiertags Einwurf verboten</b></p>	<p><b>Einwurf Glascontainer am Wertstoffhof (vorm Tor) : Ohne Zeitbegrenzung möglich</b></p>						
<p align="center"><b>Funkalarmierung der Feuerwehren (Probe) in Weihenzell, Wernsbach, Grüb, Wippendorf, Haasgang und Petersdorf am 03.01.2026 und 07.02.2026 zwischen 11.00 - 12.00 Uhr.</b></p>							

## Amts- Mitteilungsblatt:

**Nächster Erscheinungstermin: Fr. 06.02.2026 Annahmeschluss: So. 25.01.2026**

Wichtige Telefonnummern :			
Telefon-Nr.	Bereich	Mitarbeiter	Email
09802 / 9501-0	Zentrale		poststelle@vg-weihenzell.de
09802 / 9501-29	Fax		
09802 / 9501-10	1. Bürgermeister	Gerhard Kraft	gerhard.kraft@vg-weihenzell.de
09802 / 9501-20	Geschäftsstellenleiter	Herr Zuber	wolfgang.zuber@vg-weihenzell.de
09802 / 9501-23	Stv. Geschäftsstellenleiter, Bau-, Beitragsangelegenheiten	Frau Hummel	birgit.hummel@vg-weihenzell.de
09802 / 9501-11	Allgem. Angelegenheiten, Rentenanträge	Frau Dippold	johanna.dippold@vg-weihenzell.de
09802 / 9501-22	Pass- und Anmeldewesen	Frau Engerer	katharina.engerer@vg-weihenzell.de
09802 / 9501-50	Standesamt	Frau Engerer / Frau Geyer	katharina.engerer@vg-weihenzell.de heike.geyer@vg-weihenzell.de
09802 / 9501-24	Personalwesen	Frau Ehrenbrand	angela.ehrenbrand@vg-weihenzell.de
09802 / 9501-30	Kasse	Frau Deindörfer	brigitte.deindoerfer@vg-weihenzell.de
09802 / 9501-35		Frau Reiß	charlotte.reiss@vg-weihenzell.de
09802 / 8454	Eichenbergschule Weihenzell	Frau Rektorin Rabenstein	vs.weihenzell@t-online.de
09802 / 9531065	Mittagsbetreuung Eichenbergschule	Frau Altreuther	mittagsbetreuung@weihenzell.eu
09802 / 75 37	Kindertagesstätte Dorfstrolche Weihenzell	Frau Müller	kindergarten.dorfstrolche@weihenzell.eu
09802 / 84 00	Freibad Weihenzell	Herr Deindörfer	freibad@weihenzell.de
09802 / 12 38 0173 / 5790682	Bauhof	Herr Deindörfer	bauhof@weihenzell.de
09802 / 17 92	Kläranlage Weihenzell	Herr Weghorn	

<b>110 Polizei-Notruf</b>	<b>112 Feuerwehr + Rettungsdienst Notarzt</b>	<b>089 / 19240 Gift-Notruf</b>
<b>116 117 Bereitschaftsdienst f. nicht akute Hausbesuche</b>		<b>0800 234 2500 Stromversorgung Main-Donau-Netzges.</b>
<b>09831 67810 Notruf Wasser ZV Reckenberg-Gruppe</b>		<b>0160 99527742 Notruf für Abwasser</b>

# Veranstaltungen

**02.01. - 04.01.**

Landjugend Weihenzell  
Theater  
Schulturnhalle

**05.01. 19.00 Uhr**

SG Weihenzell / Förderverein SG Weihenzell  
Generalversammlung  
Schützenheim

**05.01. 20.00 Uhr**

Stammtisch Haasgang  
Jahreshauptversammlung  
Stammtischhütte Haasgang

**06.01. 18.00 Uhr**

Ev. Kirchengemeinde Wernsbach  
Hofweihnacht in Schmalach

**09.01. - 11.01.**

Stammtisch Haasgang  
Skifahrt

**10.01. ab 13.00 Uhr**

Jugendfeuerwehr Weihenzell  
Christbaumsammeln

**11.01. ab 19.00 Uhr**

Freiwillige Feuerwehr Forst  
Jahreshauptversammlung  
Feuerwehrgerätehaus Petersdorf

**12.01. 19.30 Uhr**

Freiwillige Feuerwehr Weihenzell  
Jahreshauptversammlung  
Gasthof Ehrenbrand, Zellrüglingen

**16.01. 14.00 Uhr**

VdK Ortsverband Weihenzell  
Kaffeetrinken  
Gasthof Ehrenbrand, Zellrüglingen

**17.01. 19.00 Uhr**

Landjugend Weihenzell  
Jahreshauptversammlung

**18.01. 14.00 Uhr**

Freiwillige Feuerwehr Haasgang  
Jahreshauptversammlung  
Gasthaus Schachner, Neubronn

**24.01.**

CSU-Ortsverband Weihenzell  
Neujahresempfang

**24.01. 19.00 Uhr**

Jagdgenossenschaft Wernsbach  
Rehessen  
Gasthaus Veit, Wernsbach

**26.01. 19.30 Uhr**

Waldbauernverein Weihenzell  
Jahreshauptversammlung  
Gasthaus Veit, Wernsbach

**31.01. 19.30 Uhr**

Gesangverein Weihenzell  
Jahreshauptversammlung  
Gasthof Ehrenbrand, Zellrüglingen

**07.02. 18.30 Uhr**

Freiwillige Feuerwehr Grüb  
Jahreshauptversammlung  
Blaues Eck, Wippendorf

**07.02. 19.30 Uhr**

Freiwillige Feuerwehr Wernsbach  
Jahreshauptversammlung  
Gasthaus Veit, Wernsbach

**09.02. - 12.02. jeweils 19.30 Uhr**

Ev. Kirchengemeinden Weihenzell-Wernsbach-  
Forst  
Bibelwoche in Weihenzell und Wernsbach

## Ärztliche Versorgung

**Praxisgemeinschaft LifeTime-Medics**  
**Allgemeinmedizin /**  
**Kinder- und Jugendmedizin**  
Gewerbering 14  
Tel. 09802 384 960  
[www.lifetime-medics.de](http://www.lifetime-medics.de)

### Sprechzeiten:

Montag 08:30 – 12:00 / 14:00 – 17:00 Uhr  
Dienstag 08:30 – 12:00 / 14:00 – 17:00 Uhr  
Mittwoch 08:30 – 13:00 Uhr  
Donnerstag 08:30 – 12:00 / 14:00 – 17:00 Uhr  
Freitag 08:30 – 13:00 Uhr  
und nach Vereinbarung

### Öffnungszeiten Neujahr

Praxisgemeinschaft LifeTime-Medics

**Praxis geschlossen bis 04.01.**

Ab dem 05.01. ist die Praxis wieder zu den gewohnten  
Öffnungszeiten für Sie da.

## **Gemeinderat**

(wesentliche Tagesordnungspunkte)

### **Bauanträge mit Zustimmung der Gemeinde**

Bauantrag zum Neubau eines Einfamilienhauses mit Garagen auf dem Grundstück FINr. 142/1 Gemarkung Weihenzell (Nähe Äußere Ansbacher Straße); Bauherren: Frau Carmen und Herr Gregor Zendt

Bauantrag zum Neubau eines Wintergartens auf dem Grundstück FINr. 88/13 Gemarkung Weihenzell (Ahornweg 9); Bauherr: Herr Stefan Enzner

Bauantrag zur Errichtung eines technischen Raumes für Hackschnitzelheizung mit Lagerbunker im ehemaligen, überdachten Fahrsilo auf dem Grundstück FINr. 391 Gemarkung Forst (Petersdorf 2); Bauherren: Frau Kerstin und Herr Lukas Arnold

Bauantrag zum Neubau eines Mehrfamilienhauses mit 4 Wohnungen auf dem Grundstück FINr. 2159/2 Gemarkung Weihenzell (Finkenweg 39); Bauherr: Herr Peter Hecht

Vorlage im Genehmigungsverfahren; Antrag auf Erweiterung Betriebsgebäude auf dem Grundstück FINr. 2110 Gemarkung Weihenzell (Gewerbering 3); Bauherren: Herr Uwe Schubert und Herr Martin Kühn

### **Feuerwehrbedarfsplan;**

#### **Vorstellung und Auftragsvergabe**

Hinsichtlich der Sanierung bzw. des Neubaus eines Feuerwehrgerätehauses hat sich der Gemeinderat bereits befasst. Bei einem Neubau eines Gerätehauses wäre auch die Standortfrage zu klären. Dies könnte mittels eines Feuerwehrbedarfsplan erfolgen.

Herr Schmaus von der Bayerischen Akademie für Verwaltungs-Management, München hat den Gemeinderäten den grundsätzlichen Aufbau und Nutzen eines Feuerwehrbedarfsplanes vorgestellt. Dieser Plan beinhaltet Aussagen für alle fünf Wehren im Gemeindegebiet. Dieser Plan soll auch Klarheit darüber schaffen, welche Lösung für die Gemeinde Weihenzell langfristig die Optimale sein wird. Gemäß vorliegendem Angebot liegen die Kosten bei rd. 12.500 € netto zzgl. Nebenkosten.

### **Beteiligung als TÖB; Änderung des FNP und Aufstellung eines vorhabenbezogenen Bebauungsplanes „Sondergebiet Erneuerbare Energien - Rügland“ im Parallelverfahren**

Gegen die Änderung des Flächennutzungsplanes der Gemeinde Rügland sowie der Aufstellung des vorhabenbezogenen Bebauungsplanes „Sondergebiet Erneuerbare Energien – Rügland“ im Parallelverfahren werden im Rahmen der Frühzeitigen Beteiligung als TÖB keine Einwendungen erhoben. Es geht dabei um die Errichtung einer Anlage zur Schaffung von Bioenergie. Die Gemeinde Weihenzell ist mit dieser Maßnahme nicht betroffen und erhebt keine Einwände.

### **Stromausschreibung für die Stromlieferung ab 2027**

Für die nun anstehende Ausschreibung für die Stromlieferung ab 2027 hat der Bayerische Gemeindetag mit der enPortal GmbH einen neuen Ausschreibungspartner, der die Kubus GmbH ersetzt. Der Abschluss des Dienstleistungsvertrages mit der Verwaltungsgemeinschaft spart Ausgaben beim Grundpreis. Für die Verwaltungsgemeinschaft sollte wieder eine einheitliche Ausschreibung mit den gleichen Vorgaben der einzelnen Mitgliedgemeinden erfolgen. Wie bei der letzten Ausschreibung soll wieder 100 % Ökostrom ohne Neuanlagenquote ausgeschrieben werden.

Der Gemeinderat stimmte der gemeinsamen Ausschreibung über die enPortal GmbH zu. Es soll 100 % Ökostrom ohne Neuanlagenquote ausgeschrieben werden.

### **Amts- und Mitteilungsblatt;**

#### **Preisliste für Anzeigen**

Seit Januar 2015 gilt die gleiche Preisgestaltung für die Inserate im Amts- und Mitteilungsblatt. Die Preise für die Druckkosten wurden mehrmals wegen steigenden Kosten für Personal und Papier angepasst. Deshalb hat sich der Gemeinderat für eine moderate Preisanpassung entschieden.

# Gemeindl. Bekanntmachungen

Ab Januar 2026 gelten folgende Anzeigenpreise:

Gewerbliche Werbung 1/1 Seite	180 € (bisher 160 €)
Entsprechend der Größe verringern sich die Kosten z. B. 1/4 Seite	45 €
Rabatt für mtl. Dauerwerbung in gleicher Größe /1 Monat im Jahr frei	
Private Kleinanzeigen bis zu einer Größe 1/8 Seite pauschal	20 €
Weiterhin bleiben Vereinsanzeigen mit Sitz in Weihenzell / Anzeigen für Schulen kostenlos.	

## Bekanntgaben

### Mobilfunknetz Weihenzell;

### Neuer Mast bei Röshof

Das Bayerische Mobilfunkzentrum, Regierung von Oberpfalz, Regensburg teilte mit, dass Lt. Telefonica der Mast in Betrieb ist. Teilbereiche von Weihenzell können mit dem Mast weiterhin nicht versorgt werden. Auf dem Mast ist laut Karte der Bundesnetzagentur - Funkanlagen und elektromagnetische Felder kein weiterer Netzbetreiber, also profitieren davon nur diejenigen mit O2-Netz.

### Anschaffung eines selbständigen Notstromaggregates

Die Gemeinde Weihenzell hat ein eigenständiges Notstromaggregat mit 50 KVA und einen dazu passenden neuen Anhänger zum Preis von 20.706 € brutto gekauft. Aufgrund der geringen Anzahl der zur Verfügung stehenden Aggregate musste kurzfristig entschieden werden.

### Schlauchpflegeanlage für die Feuerwehren der Gemeinde Weihenzell;

### Neuanschaffung (Haushalt 2026)

Für das Jahr 2026 ist die Neuanschaffung einer Schlauchpflegeanlage (Kosten rd. 45.000 €) vorgesehen, nachdem sich herausgestellt hat, dass die vorhandene Anlage nicht für die vielen vorhandenen Schläuche ausgelegt ist.

### Bayerischer Verfassungsorden 2025

Im Rahmen eines Festakts hat Landtagspräsidentin Ilse Aigner im Maximilianeum 42 Persönlichkeiten mit dem Bayerischen Verfassungsorden 2025 ausgezeichnet. Mit dem Orden würdigt der Bayerische Landtag Bürgerinnen und Bürger, die sich in besonderer Weise um die Verwirklichung der Grundsätze der Bayerischen Verfassung verdient gemacht haben. Diese Ehrung erhielt auch Frau Susanne Schwab aus Haasgang, Betriebswirtin, insbesondere für ihr Engagement für die UnternehmerFrauen im Handwerk.



Die Verwaltungsgemeinschaft Weihenzell sucht zum nächstmöglichen Zeitpunkt

**eine/n Mitarbeiter/in (m/w/d) in Teilzeit  
für die Gemeindekanzlei im Rathaus Bruckberg.**

Die Einstellung ist mit 20 Wochenstunden zum nächstmöglichen Zeitpunkt vorgesehen. Die Arbeitszeit wäre von Montag bis Freitag vormittags in der Gemeindekanzlei in Bruckberg einzubringen.

Eine abgeschlossene Berufsausbildung als Verwaltungsfachangestellte/r oder eine vergleichbare Ausbildung mit kaufmännischer, buchhalterischer Ausrichtung wäre wünschenswert. Der sichere Umgang mit EDV-Standardprogrammen (MS Office) wird erwartet.

Wir bieten einen sicheren und unbefristeten Arbeitsplatz mit einem interessanten und vielfältigen Aufgabengebiet.

Die leistungs- und tarifgerechte Bezahlung erfolgt auf Grundlage des Tarifvertrages für den öffentlichen Dienst (TVöD) mit allen üblichen Sozialleistungen des öffentlichen Dienstes.

Haben wir Ihr Interesse geweckt, dann senden Sie bitte Ihre aussagekräftige schriftliche Bewerbung mit den üblichen Unterlagen bis 06.02.2026 an die Verwaltungsgemeinschaft Weihenzell, Ansbacher Str. 15, 91629 Weihenzell, gerne per Email (eine Datei im pdf-Format) an [poststelle@vg-weihenzell.de](mailto:poststelle@vg-weihenzell.de). Verwenden Sie bei Ihrer Bewerbung bitte nur Kopien, da die eingereichten Unterlagen nicht zurückgesandt werden.

Für Auskünfte und Rückfragen steht Ihnen Herr Zuber unter Tel. 09802/950120 gerne zur Verfügung.

## Neues aus der Eichenberg-Grundschule

### Handballtraining in den 3. und 4. Klassen

Im Rahmen des Grundschulaktionstages des Deutschen Handballbundes durften unsere Dritt- und Viertklässler an einem Schnuppertraining teilnehmen. Wir konnten hierfür Herrn Wirth von der Handballabteilung des TV 09 Dietenhofen bei uns an der Schule begrüßen.



Er vermittelte den Kindern mit Hilfe verschiedenster Übungen die Grundlagen des Handballsports.

Am Ende wurde natürlich auch in Mannschaften gespielt. Schnell war klar, dass für diesen Sport Teamgeist, Fairness und körperliche Fitness nötig sind.



### Bundesweiter Vorlesetag

Wie jedes Jahr am dritten Freitag im November setzte der Aktionstag ein öffentliches Zeichen für die Bedeutung des Vorlesens. Das diesjährige **Motto** lautete: **Vorlesen spricht Deine Sprache**. Das Motto betont die verbindende Kraft des Vorlesens. Geschichten fördern den Austausch und stärken das Miteinander.



Vorlesen ist vielseitig und jede einzelne Sprache und Stimme besonders. Weil sich so viele Vorlesende Zeit für unsere Kinder genommen haben, konnten sie in gemütlichen Kleingruppen den verschiedenen Geschichten zuhören.

## Adventsnachmittag in der Schule

Kurz vor dem zweiten Advent konnten wir uns mit einem besinnlichen Nachmittag auf die Weihnachtszeit einstimmen. Der Elternbeirat und der Förderverein sorgten für die Verpflegung der Gäste. Von den Lehrkräften, dem Team der Mittagsbetreuung und Mitgliedern des Fördervereins waren zahlreiche Bastelstationen vorbereitet worden. Alle Angebote wurden sehr gerne angenommen und es wurde fleißig geklebt, geschnitten und gefaltet.



In der weihnachtlich geschmückten Turnhalle ließen wir den Nachmittag beim gemeinsamen Singen bekannter Weihnachtslieder ausklingen. Unterstützung bekamen wir dankenswerterweise von einer erstmals zusammengekommenen Elternband. Bei unserem „Weihnachts-RambaZamba“ waren alle Kinder begeistert dabei.



Bei der Feier am 5. Dezember durfte natürlich der Nikolaus nicht fehlen.



# Amtliche Bekanntmachungen



## • Wie kann ich die Änderung(en) anzeigen?

Sie können die Änderung(en) am Grundstück bzw. am Betrieb der Land- und Forstwirtschaft über

- den **Vordruck Grundsteueränderungsanzeige (BayGrSt 5)** oder
- eine **vollständig ausgefüllte Grundsteuererklärung (Vordrucke BayGrSt 1 bis BayGrSt 4)**

anzeigen. Die Vordrucke erhalten Sie online unter [www.grundsteuer.bayern.de](http://www.grundsteuer.bayern.de) oder bei Ihrem Finanzamt. Diese können Sie über ELSTER - Ihr Online-Finanzamt unter [www.elster.de](http://www.elster.de) oder auch in Papierform übermitteln. Falls es in einem Jahr mehrere Änderungen gab, zeigen Sie diese bitte zusammengefasst an. Beim Formular Grundsteuererklärung geben Sie bitte den Stand nach den Änderungen an.

## • Was passiert mit der Änderungsanzeige?

Das Finanzamt prüft, ob und in welcher Höhe sich die Bemessungsgrundlage für die Grundsteuer ändert. Anschließend schickt Ihnen das Finanzamt neue Bescheide (Bescheid über die Grundsteueräquivalenzbeträge bzw. den Grundsteuerwert; Bescheid über den Grundsteuermessbetrag) zu. Zudem teilt es der zuständigen Kommune automatisch die neue Bemessungsgrundlage mit. Die Kommune schickt Ihnen dann einen neuen Grundsteuerbescheid zu, in dem aufgeführt ist, wie viel Grundsteuer Sie künftig zahlen müssen.



## Wo finde ich weitere Informationen?

Hilfen zum Ausfüllen der Grundsteueränderungsanzeige und der Grundsteuererklärung sowie weitere Informationen finden Sie unter

[www.grundsteuer.bayern.de](http://www.grundsteuer.bayern.de)



Bayerisches  
Landesamt  
für Steuern

### Impressum

Bayerisches Landesamt für Steuern  
Sophienstraße 6  
80333 München  
Tel: 089 9991-0

Stand: November 2025

Bayerisches Landesamt  
für Steuern



## Grundsteuer in Bayern

### Anzeige von Änderungen



## • Worum geht es?

Für jedes Grundstück und für jeden Betrieb der Land- und Forstwirtschaft muss Grundsteuer bezahlt werden. Die Höhe der Grundsteuer bemisst sich unter anderem nach der Größe und der Nutzung des Grundbesitzes.

Auf den Stichtag 1. Januar 2022 wurde für jedes Grundstück und jeden Betrieb der Land- und Forstwirtschaft die Bemessungsgrundlage für die Grundsteuer ab 1. Januar 2025 festgestellt. Ändert sich nach dem Stichtag 1. Januar 2022 etwas am Grundbesitz so sind Sie als Eigentümerin oder Eigentümer des Grundbesitzes gesetzlich verpflichtet, dem Finanzamt sämtliche Änderungen anzuzeigen. Sie werden dazu nicht gesondert aufgefordert. Das Finanzamt prüft anschließend, ob sich die Änderung(en) auf die Grundsteuerbemessungsgrundlage auswirken.

Sie müssen das Finanzamt darüber informieren, dass

- sich die tatsächlichen Verhältnisse des Grundbesitzes (u. a. Fläche, Nutzung) geändert haben, z. B.
  - Ein Wintergarten wurde angebaut.
  - Ein Haus wurde abgerissen.
  - Die Größe des Flurstücks hat sich geändert.
  - Das Gebäude ist erstmals denkmalgeschützt.
  - Die bisherige Wohnung wird jetzt an eine Arztpraxis vermietet.
- Eine bisher landwirtschaftlich genutzte Wiese wurde zu Bauland.
- Eine bisher landwirtschaftlich genutzte Scheune wird jetzt an einen Gewerbebetrieb vermietet.



- eine wirtschaftliche Einheit neu entstanden ist, z. B.
  - Ein Mietshaus wurde in Wohnungs-/Teileigentum aufgeteilt.
- eine bereits bestehende wirtschaftliche Einheit erstmals zu besteuern ist, z. B.
  - Das Bürogebäude wurde bisher durch eine Behörde und wird jetzt von einer Anwaltskanzlei genutzt.
- eine wirtschaftliche Einheit erstmals ganz oder teilweise für steuerbefreite Zwecke genutzt wird
- sich bei einem ganz oder teilweise grundsteuerbefreiten Grundbesitz die Eigentumsverhältnisse geändert haben
- sich bei einem Gebäude, das auf einem fremden Grund und Boden steht, die (wirtschaftliche) Eigentümerin oder der (wirtschaftliche) Eigentümer geändert hat.

Sie müssen die Änderung(en) auch dann anzeigen, wenn diese auf einem notariell beurkundeten Vertrag beruhen oder Sie eine Baugenehmigung beantragen mussten.

Ändern sich **nur** die Eigentümerinnen und Eigentümer, weil der ganze Grundbesitz verkauft, verschenkt oder vererbt wurde, müssen Sie dies nicht anzeigen. In diesen Fällen wird das Finanzamt von sich aus tätig. Die Anzeigepflicht entfällt aber nur, wenn es sich um

- einen vollständig steuerpflichtigen Grundbesitz oder
- Grund und Boden, der mit einem fremden Gebäude bebaut ist, handelt.



## • Wer muss die Änderung(en) anzeigen?

- Eigentümerinnen und Eigentümer eines Grundstücks
- Eigentümerinnen und Eigentümer eines Betriebs der Land- und Forstwirtschaft
- bei Grundstücken, die mit einem Erbbaurecht belastet sind, die Erbbauberechtigten
- bei Gebäuden auf fremdem Grund und Boden:
  - für den Grund und Boden: die Eigentümerinnen und Eigentümer des Grund und Bodens
  - für die Gebäude: die Eigentümerinnen und Eigentümer des Gebäudes

Gehört der Grundbesitz mehreren Personen, genügt es, wenn eine Person die Anzeige abgibt.

## • Bis wann muss ich die Änderung(en) beim Finanzamt anzeigen?

Die Änderungen eines Kalenderjahres müssen Sie grundsätzlich **bis zum 31. März** des Jahres abgeben, das auf das Jahr der Änderung(en) folgt.

Beispiel: Ein Anbau wird im Februar 2027 fertiggestellt. Sie müssen die Änderung bis zum 31. März 2028 beim Finanzamt anzeigen.

Sofern Ihnen dies nicht rechtzeitig möglich ist, informieren Sie bitte frühzeitig Ihr Finanzamt und beantragen Sie eine Fristverlängerung.

Leitung: Katharina Engerer

**Anmeldungen und Informationen:**

Gemeinde Weihenzell, Ansbacher Str. 15, 91629 Weihenzell, Tel: (09802) 95 01-21

**E-Mail: [katharina.engerer@vg-weihenzell.de](mailto:katharina.engerer@vg-weihenzell.de) oder [www.vhs-lkr-ansbach.de](http://www.vhs-lkr-ansbach.de)  
bzw. über die Homepage der Gemeinde Weihenzell**



**FlexFit – Mobil in den Tag Starten**

Beweglichkeit und Kraft verbessern

**4 Termine, montags**

**Beginn: 12.01.2025, 09:00 – 10:00 Uhr**

Kursleitung: Sophie Jüngel

Kursgebühr: 25,30 €

**KickStart – Aktiv in den Tag starten**

Ausdauer und Kraft verbessern

**4 Termine, montags**

**Beginn: 12.01.2025, 10:00 – 11:00 Uhr**

Kursleitung: Sophie Jüngel

Kursgebühr: 25,30 €



**Yoga für Teilnehmende mit Erfahrung**

**10 Termine, dienstags**

**Beginn: 13.01.2025, 18:15 – 19:45 Uhr**

Kursleitung: Heidi Hake

Kursgebühr: 80,00 €



**Yoga für Teilnehmende mit Erfahrung**

**10 Termine, dienstags**

**Beginn: 13.01.2025, 20:00 – 21:30 Uhr**

Kursleitung: Heidi Hake

Kursgebühr: 80,00 €

## Amtliche Bekanntmachungen

### Wenn Essen zum Problem wird – Einladung für Betroffene zur Kontaktgruppe Strohalm

Strohalm bietet:

- Raum zum Austausch und zur Information über das Thema
- gegenseitige Unterstützung oder gemeinsame Suche nach Lösungen für Probleme
- Schaffung von Motivation zur Behandlung
- Knüpfen von Kontakten zu anderen Betroffenen

Die Gruppe trifft sich an sechs Abenden jeweils donnerstags von 17:00 Uhr bis 18:30 Uhr im Gesundheitsamt Ansbach, Crailsheimstr. 64.

Das erste Treffen findet am **8.1.2026** statt. Um eine rechtzeitige Anmeldung wird gebeten unter 0981/468 7805 oder per Mail [gesundheitsfoerderung@landratsamt-ansbach.de](mailto:gesundheitsfoerderung@landratsamt-ansbach.de).

### Gastschüler aus Lateinamerika suchen die Gastfamilien in Deutschland

Im Rahmen eines Gastschülerprogramms mit Schulen aus Lateinamerika sucht die DJO - Deutsche Jugend in Europa nette Gastfamilien.

Die Familienaufenthaltsdauer:

**Peru: 25.10.2024 – 05.12.2025**

**Guatemala: 20.11. – 20.12.2025**

**Brasilien: 11.01. – 26.02.2026**

**Peru 19.04. – 22.05.2026**

**Mexiko 29.03 – 15.06.26**

Der Gegenbesuch ist möglich. Kontakt: DJO-Deutsche Jugend in Europa e.V., Schlossstraße 92, 70176 Stuttgart. Tel. 0711-6586533, Mob. 0172-6326322, e-Mail: [gsp@djobw.de](mailto:gsp@djobw.de), [www.gastschuelerprogramm.de](http://www.gastschuelerprogramm.de).

## **Außensprechtage der Pflegeberatungsstelle des Landkreises Ansbach in Dietenhofen**

Die Pflegeberatungsstelle des Landkreises Ansbach führt im ersten Halbjahr 2026 wieder eine kostenlose, individuelle, trägerunabhängige Pflegeberatung für Pflegebedürftige und deren Angehörigen durch.

Die Sprechstage der Pflegeberatungsstelle finden an den folgenden Terminen

**jeweils zwischen 8:00 Uhr und 12:00 Uhr**

**im Rathaus Dietenhofen am Rathausplatz 1 in der Bücherei statt:**

- Mittwoch, den 14.01.2026
- Mittwoch, den 11.02.2026
- Mittwoch, den 18.03.2026
- Mittwoch, den 22.04.2026
- Mittwoch, den 20.05.2026
- Mittwoch, den 24.06.2026

Neben der Abklärung des persönlichen Hilfebedarfs durch den Pflegeberater erhalten Sie Beratung über die Leistungen der Sozialen Pflegeversicherung, die Finanzierung der Pflege, das Bayerische Landespflegegeld sowie der Ausgestaltung der Pflege und Betreuung im ambulanten, teilstationären oder stationären Bereich. Die Pflegeberatungsstelle ist bei Anträgen, wie etwa dem Antrag auf einen Pflegegrad oder dem Schwerbehinderten-Antrag, gerne behilflich. Unterstützung erfahren Sie auch bei Widersprüchen, um Ihren Leistungsanspruch gegenüber der Pflegekasse durchzusetzen. Fragen zu Themen wie Kurzzeit-, Tages- oder Verhinderungspflege oder zur besseren Vereinbarkeit von Familie, Pflege und Beruf werden im persönlichen Gespräch beantwortet. Auf Wunsch kann eine Wohnraumberatung mit Informationen zur Finanzierung und Förderung sowie auch zu alle anderen Pflegeberatungsangeboten Vor-Ort bei Ihnen zu Hause stattfinden.

Das Team der Pflegeberatung bittet um vorherige Terminvereinbarung. Für den nordöstlichen Landkreis ist Frau Wellhöfer unter der Telefonnummer 0981/468-5222 zu erreichen. Für den südwestlichen Landkreis erreichen sie Herrn Lechler unter der Telefonnummer 0981/468-5220. Unter diesen Telefonnummern können auch Terminvereinbarungen für einen Vor-Ort-Beratungstermin in der eigenen Häuslichkeit getroffen werden, um auf die individuelle Pflege- und Wohnsituation bedarfsgerecht beraten zu können.

# Amtliche Bekanntmachungen

## Nahversorger Netzwerk im Landkreis Ansbach

Zum Nahversorger Netzwerk lädt das Regionalmanagement des Landkreises Ansbach Akteure der Nahversorgung wie Direktvermarkter, Metzger, Bäcker, Brauer, Dorfläden, 24/7-Automatenbetreiber, Gastronomen, Verpflegungseinrichtungen und regionale Initiativen ein. Themen sind unter anderem Fördermöglichkeiten sowie Produkt- und Hoffotos. Zudem stellen sich Betriebe vor und es gibt genügend Zeit zum Erfahrungsaustausch. Optional kann im Anschluss noch ein Betrieb besichtigt werden.



**Wann:** Dienstag, 3. Februar 2026, 14 Uhr

**Wo:** Amt für Ernährung, Landwirtschaft und Forsten, Mariusstraße 26, 91522 Ansbach

**Anmeldung:** [www.landkreis-ansbach.de](http://www.landkreis-ansbach.de) (Stichwort „Nahversorger“) oder Tel. 0981 468-1030

## Bürgerstiftung Weihenzell

### Bürgerstiftung Weihenzell

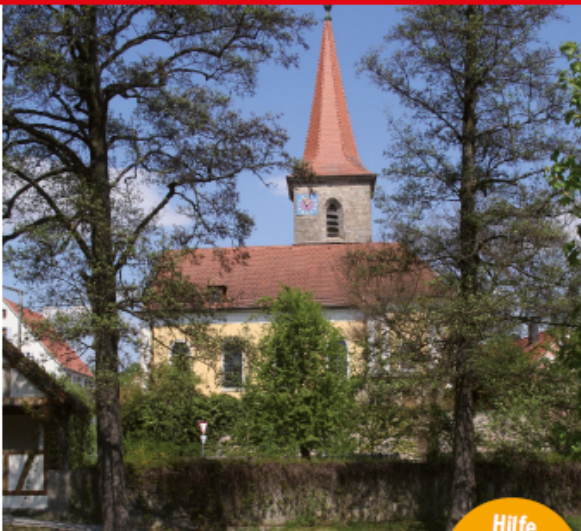

Hilfe  
spenden,  
Zukunft  
stiften

### In der Heimat wirken

Die „Bürgerstiftung Weihenzell“ ist u. a. auf folgenden Gebieten zum Wohle der Bevölkerung der Gemeinde Weihenzell tätig:

- Jugend- und Altenhilfe
- Öffentliches Gesundheitswesen
- Kultur, Kunst, Denkmalpflege und Denkmalschutz
- Bildung, Ausbildung und Sport
- Naturschutz und Landschaftspflege
- Wohlfahrtswesen und Mildtätigkeit
- Rettung aus Lebensgefahr und Feuerschutz
- Heimatpflege und Heimatkunde
- Internationale Gesinnung, Völkerverständigung sowie Gemeinde- und Städtepartnerschaften

**Unsere Bürgerstiftung braucht Ihre Unterstützung**  
Kontonummer für Spenden und Zustiftungen:  
IBAN: DE50 7655 0000 0000 0000 75

Gemeinde Weihenzell · Ansbacher Straße 15 · 91629 Weihenzell



Beratung, Hilfe, Schutz und Unterkunft bei  
Häuslicher Gewalt und (Ex-) Partner-Stalking  
E-Mail: [frauenhaus@caritas-ansbach.de](mailto:frauenhaus@caritas-ansbach.de)

## NorA

### Volkliedersingen

in Flachslanden, Gasthof Rose am Sonntag,  
18.01.2026, Beginn 14.00 Uhr

Es laden herzlich ein

Elisabeth und Christine

# REGIONALBUDGET 2026 FÖRDERAUFRUF



**BIS ZUM 28.01.2026  
PROJEKTIDEEN EINREICHEN!**



MARKT LEHRBERG | MARKT FLACHSLANDEN |  
WEIHEZZELL | OBERDACHSTETTEN | RÜGLAND



AUCH IM KOMMENDEN JAHR WERDEN  
WIEDER KLEINPROJEKTE (BIS 20.000  
EURO GESAMTKOSTEN) MIT GROSSER  
WIRKUNG GEFÖRDERT.



BIS ZU 60 % | MAX. 7.500 EURO DER KOSTEN  
PRO PROJEKT WERDEN BEZUSCHUSST.



DIE AUSGEWÄHLTEN PROJEKTE STARTEN IM  
FRÜHJAHR 2026 UND MÜSSEN BIS 20.09.2026  
ABGESCHLOSSEN SEIN.

**WEITERE INFORMATIONEN  
[WWW.NORA-GEMEINDEN.DE](http://WWW.NORA-GEMEINDEN.DE)**



Gefördert durch:



Bundesministerium  
für Landwirtschaft, Ernährung  
und Heimat



Gefördert durch

Bayerisches Staatsministerium für  
Ernährung, Landwirtschaft, Forsten und Tourismus

ausgehend eines Blickfeldes  
des Deutschen Bundestages

Dieses Projekt wird mit Mitteln des Bundes und des Freistaates Bayern aus der  
Sonderhaushaltsaufgabe Verbesserung der Agrarstruktur und des Auswirtschens gefördert



**Faschingsball**  
der  
**Bruckberger Kärwabuum**



Samstag 17.01.2026  
Einlass ab 19Uhr  
Eintritt 5€

**Bruckberger  
Kärwabuum**

Brauerei Dorn  
Bruckberg

Barbetrieb  
Live Musik

1992  
e.V.



[www.kaerwabuum.de](http://www.kaerwabuum.de)

Herzliche  
Einladung  
zum  
**Rehessen der  
Jagdgenossenschaft  
Wernsbach**  
am 24.01.2026 ab  
19.00 Uhr  
im Gasthaus Veit  
Ihr Jagdvorsteher  
Bernhard Popp

**Christbaum Sammelaktion**

der Jugendfeuerwehr Weihenzell

am Samstag den 10.01.2026 ab 13 Uhr.

Die Bäume bitte gut sichtbar bereitstellen.

Die Jugendfeuerwehr bedankt sich für alle Spenden,  
diese bitte erst kurz vor Abholung anbringen  
oder in den Briefkasten am Feuerwehrhaus einwerfen.





**Kappen-**  
**abend**

**Buffet  
& Kneipenquiz  
& Bar**

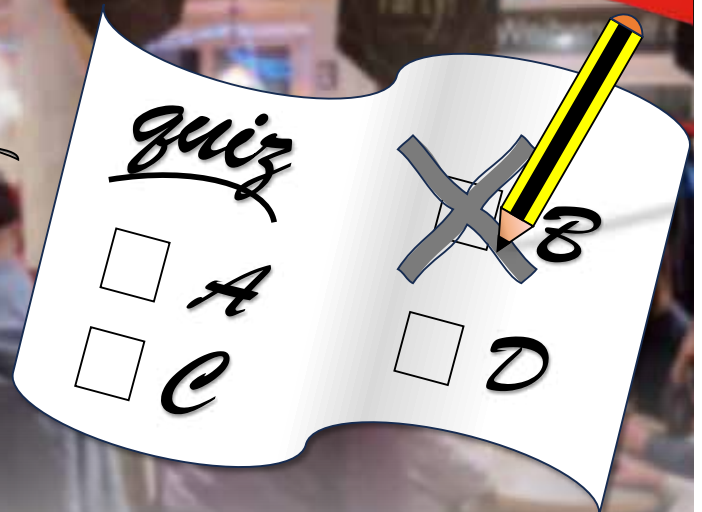

**Sa., 17. Januar 19:00**

**Schützenheim Weihenzell**

**- Eintritt für alle frei-**

Die Weihenzeller Schützen freuen sich auf einen Abend mit Gaudi, Musik, unlösbaren Fragen und bester Gesellschaft!

## Eichenberg-Grundschule Weihenzell

Am Eichenberg 16 91629 Weihenzell  
Tel.: 09802/8454 - Fax: 09802/80511

Email: [vs.weihenzell@t-online.de](mailto:vs.weihenzell@t-online.de)  
Homepage: [www.gs-weihenzell.de](http://www.gs-weihenzell.de)  
Schulleitung: Christine Rabenstein



## Einschulung für das Schuljahr 2026/2027

### Herzliche Einladung zum Informationsabend

am Dienstag, den 3. Februar 2026  
um 19.00 Uhr  
in der Eichenberg-Grundschule  
Weihenzell



Sie erhalten Informationen

- zur Schulanmeldung im März.
- zum 1. Schultag.
- über das Betreuungsangebot nach Schulschluss.
- zur Eichenberg-Grundschule.

Sie bekommen vorher über die Kita alle wichtigen  
Formulare in einer Infomappe.

Wir laden Sie zu einem Rundgang im Schulhaus ein.

Wir freuen uns auf Ihr Kommen.

gez. Christine Rabenstein, Schulleitung

# Bedarfmeldung Kindertagesstätte Dorfstrolche

## Gemeinde Weihenzell



KITA DORFSTROLCHE 

Die Kindertagesstätte ist Mo – Fr von 7.00 – 15.30 Uhr geöffnet.

Sie wählen aus, an welchen Tagen der Woche Ihr Kind für wie viele Stunden in der Einrichtung bleiben soll und legen somit die Betreuungsstunden Ihres Kindes in der Kindertagesstätte fest.

Für Kinder in der Krippe müssen mindestens 14 Stunden pro Woche an 4 Tagen mit der Kernzeit von 8.30 bis 12.00 Uhr gebucht werden. Für Kinder im Kindergarten müssen mindestens 20 Stunden pro Woche an 5 Tagen mit der Kernzeit von 08.30 bis 12.30 Uhr gebucht werden. Möglich sind Buchungen nur zur halben und zur vollen Stunde.

Grundsätzlich werden die Kinder im September und Januar aufgenommen. Aufnahmen in anderen Monaten sind nur in Absprache mit der Kitaleitung möglich.

Wir errechnen aus den Buchungszeiten den Wochendurchschnitt der Betreuungszeit Ihres Kindes und dementsprechend werden sich dazu die Elternbeiträge staffeln.

Folgende Gebühren werden für jeden angefangenen Monat je nach Buchungszeiten erhoben:

### Kinder 1. – 3. Lebensjahr

bis 4 Std./Tag im Wochendurchschnitt:	monatlich	130,00 €
4 bis 5 Std./Tag im Wochendurchschnitt:	monatlich	135,00 €
5 bis 6 Std./Tag im Wochendurchschnitt:	monatlich	140,00 €
6 bis 7 Std./Tag im Wochendurchschnitt:	monatlich	145,00 €
7 bis 8 Std./Tag im Wochendurchschnitt:	monatlich	150,00 €
ab 8 Std./Tag im Wochendurchschnitt:	monatlich	155,00 €

### Kinder ab 3. Lebensjahr bis Einschulung

bis 4 Std./Tag im Wochendurchschnitt:	monatlich	100,00 €
4 bis 5 Std./Tag im Wochendurchschnitt:	monatlich	110,00 €
5 bis 6 Std./Tag im Wochendurchschnitt:	monatlich	120,00 €
6 bis 7 Std./Tag im Wochendurchschnitt:	monatlich	130,00 €
7 bis 8 Std./Tag im Wochendurchschnitt:	monatlich	140,00 €
ab 8 Std./Tag im Wochendurchschnitt:	monatlich	150,00 €

Besucht gleichzeitig ein 2. Kind einer Familie die Kindertagesstätte, wird für das 2. Kind ein Nachlass von 20 % gewährt. Der gleichzeitige Kindertagesstättenbesuch eines dritten oder weiteren Kindes bleibt beitragsfrei. Der staatliche Beitragszuschuss wird nach den jeweils geltenden landesgesetzlichen Vorschriften gewährt und wirkt sich in seiner jeweiligen Höhe auf den monatlichen Gebührensatz gebührenmindernd aus.

Nach derzeitigen Bestimmungen bedeutet das, dass Kinder im Kalenderjahr, in dem sie das 3. Lebensjahr erreichen ab September des gleichen Jahres von staatlicher Seite mit 100 Euro bezuschusst werden. Der Träger (Gemeinde Weihenzell) berücksichtigt dies automatisch.

Eltern können für ihre Kinder vor dem dritten Lebensjahr eigenverantwortlich über folgende Internetseite <https://www.zbfs.bayern.de/familie/krippengeld/> eine staatliche Bezuschussung selbst beantragen.

Für Ihre verbindliche Betreuungszusage bedanken wir uns deshalb vorab ganz herzlich. Weitere Infos finden Sie in unserer Konzeption unter [www.weihenzell.de](http://www.weihenzell.de). Für Rückfragen stehen wir Ihnen gerne zur Verfügung

Kita: 09802/7537

Kassenverwaltung: 09802/950130

Mit freundlichen Grüßen

Der Träger: Gemeinde Weihenzell

Kindergarten Dorfstrolche Weihenzell

1. Bürgermeister

Susanne Müller, Kindertagesstättenleiterin

# Bedarfmeldung Kindertagesstätte Dorfstrolche

Bitte geben Sie diesen Bogen bis spätestens Freitag, 30. Januar 2026 an die Kindertagesstätte zurück.

Der Bogen muss nur für Neuanmeldungen ausgefüllt werden, betreffend das Kinderkrippenjahr 2026/27  
Die Gruppeneinteilung obliegt der Kitaleitung.



## Aufnahmeantrag für die Kinderkrippe Dorfstrolche für das Kindergartenjahr 2026/27

### Angaben zum Kind:

Name: \_\_\_\_\_ Vorname: \_\_\_\_\_

Anschrift: \_\_\_\_\_

Geburtsdatum: \_\_\_\_\_ Geburtsort: \_\_\_\_\_

Geschlecht:  weiblich  männlich Staatsangehörigkeit: \_\_\_\_\_

Besonderheiten des Kindes: (z.B. Behinderung, Krankheiten, Allergien...) \_\_\_\_\_

### Angaben zu den Eltern:

Mutter

Vater

Name		
Vorname		
Anschrift		
Herkunftsland		
Telefon		
Mobil		
Berufstätigkeit	ja <input type="checkbox"/> nein <input type="checkbox"/> geplant <input type="checkbox"/>	ja <input type="checkbox"/> nein <input type="checkbox"/> geplant <input type="checkbox"/>
Sorgeberechtigt	Mutter <input type="checkbox"/> Vater <input type="checkbox"/> andere/r Personensorgeberechtigte/r <input type="checkbox"/>	

### Wir buchen für unser Kind:

Möglich sind Buchungen nur zur halben und zur vollen Stunde, mindestens 14 Wochenstunden an vier Tagen von 8.30-12.00 Uhr.

	Montag	Dienstag	Mittwoch	Donnerstag	Freitag
Uhrzeit von - bis					

Grundsätzlich werden die Kinder im September und Januar aufgenommen. Aufnahmen in anderen Monaten sind nur in Absprache mit der Kitaleitung möglich.

**Gewünschtes Aufnahmedatum:** \_\_\_\_\_ (Monat/Jahr)

Weihenzell, den \_\_\_\_\_  
Unterschrift der/des Personensorgeberechtigten      Unterschrift der/des Personensorgeberechtigten

Speicherung von personenbezogenen Daten: Die angegebenen Daten werden für das Anmeldeverfahren und die Verwaltung der organisatorischen Abläufe und Abrechnungen genutzt. Nur die notwendigen Daten werden an Dritte übermittelt, sofern dies für deren und unsere dienstlichen Belange erforderlich ist. (siehe Verzeichnis der Verarbeitungstätigkeiten und Informationen nach Art. 13 DSGVO.) Bitte füllen Sie das Anmeldeformular vollständig aus.

Mit Ihrer Unterschrift versichern Sie, alle Angaben wahrheitsgetreu geleistet zu haben und mit der Erfassung und Verarbeitung der Daten einverstanden zu sein.

# Bedarfmeldung Kindertagesstätte Dorfstrolche

**Bitte geben Sie diesen Bogen bis spätestens Freitag, 30. Januar 2026 an die Kindertagesstätte zurück.**

Der Bogen muss nur für Neuanmeldungen ausgefüllt werden, betreffend das Kindergartenjahr 2026/27  
Die Gruppeneinteilung obliegt der Kitaleitung.



## Aufnahmeantrag für den Kindergarten Dorfstrolche für das Kindergartenjahr 2026/27

### Angaben zum Kind:

Name: \_\_\_\_\_ Vorname: \_\_\_\_\_

Anschrift: \_\_\_\_\_

Geburtsdatum: \_\_\_\_\_ Geburtsort: \_\_\_\_\_

Geschlecht:  weiblich  männlich Staatsangehörigkeit: \_\_\_\_\_

Besonderheiten des Kindes: (z.B. Behinderung, Krankheiten, Allergien...) \_\_\_\_\_

### Angaben zu den Eltern:

	Mutter	Vater
Name		
Vorname		
Anschrift		
Herkunftsland		
Telefon		
Mobil		
Berufstätigkeit	ja <input type="checkbox"/> nein <input type="checkbox"/> geplant <input type="checkbox"/>	ja <input type="checkbox"/> nein <input type="checkbox"/> geplant <input type="checkbox"/>
Sorgeberechtigt	Mutter <input type="checkbox"/> Vater <input type="checkbox"/> andere/r Personensorgeberechtigte/r <input type="checkbox"/>	

### Wir buchen für unser Kind:

Möglich sind Buchungen nur zur halben und zur vollen Stunde, mindestens 20 Wochenstunden von 8.30–12.30 Uhr

	Montag	Dienstag	Mittwoch	Donnerstag	Freitag
Uhrzeit von - bis					

Grundsätzlich werden die Kinder im September und Januar aufgenommen. Aufnahmen in anderen Monaten sind nur in Absprache mit der Kitaleitung möglich.

**Gewünschtes Aufnahmedatum:** \_\_\_\_\_ (Monat/Jahr)

Weihenzell, den \_\_\_\_\_  
\_\_\_\_\_ \_\_\_\_\_  
Unterschrift der/des Personensorgeberechtigten      Unterschrift der/des Personensorgeberechtigten

Speicherung von personenbezogenen Daten: Die angegebenen Daten werden für das Anmeldeverfahren und die Verwaltung der organisatorischen Abläufe und Abrechnungen genutzt. Nur die notwendigen Daten werden an Dritte übermittelt, sofern dies für deren und unsere dienstlichen Belange erforderlich ist. (siehe Verzeichnis der Verarbeitungstätigkeiten und Informationen nach Art. 13 DSGVO.)  
 Bitte füllen Sie das Anmeldeformular vollständig aus.  
 Mit Ihrer Unterschrift versichern Sie, alle Angaben wahrheitsgetreu geleistet zu haben und mit der Erfassung und Verarbeitung der Daten einverstanden zu sein.

# Anmeldung für den Kinderhort des Schulverbandes Weihenzell

## Aufnahmeantrag Betreuung des Schulverbandes Weihenzell

Mitgliedsgemeinden Bruckberg und Weihenzell

Ansbacher Str. 15, 91629 Weihenzell



**Familienname des Kindes:** \_\_\_\_\_ **Vorname des Kindes:** \_\_\_\_\_

Geburtsdatum: \_\_\_\_\_ Geburtsort: \_\_\_\_\_

Straße: \_\_\_\_\_ Wohnort: \_\_\_\_\_

Staatsangehörigkeit: \_\_\_\_\_ Konfession: \_\_\_\_\_

Aufnahme des Kindes am: \_\_\_\_\_ Austritt des Kindes am: \_\_\_\_\_

Familien-/Vorname und Geburtsdatum des/der Geschwisterkindes/-kinder:

1. \_\_\_\_\_ 2. \_\_\_\_\_

**Familienname und Name der Erziehungsberechtigten:** \_\_\_\_\_

Geburtsdatum: \_\_\_\_\_

Staatsangehörigkeit: \_\_\_\_\_

Arbeitgeber: \_\_\_\_\_

Tagsüber erreichbar: \_\_\_\_\_

### Zur Abholung berechtigt ist:

1. \_\_\_\_\_ Telefon: \_\_\_\_\_

2. \_\_\_\_\_ Telefon: \_\_\_\_\_

3. \_\_\_\_\_ Telefon: \_\_\_\_\_

**Name des Hausarztes:** \_\_\_\_\_

Straße: \_\_\_\_\_ Ort: \_\_\_\_\_

Telefonnummer: \_\_\_\_\_

Name der Krankenkasse: \_\_\_\_\_

mein Kind kann allein nach Hause gehen

mein Kind fährt mit dem Bus und ist mit den Verhaltensregeln beim Warten auf den Bus und während der Fahrt im Bus vertraut

### Weitere Angaben zum Kind:

Mein/unser Kind hat:

Behinderungen

Allergien

Wenn ja, welche? \_\_\_\_\_

Welches Notfallmedikament? \_\_\_\_\_

Sonstige Bemerkungen – was noch wichtig ist:

\_\_\_\_\_  
\_\_\_\_\_

Weihenzell, \_\_\_\_\_

\_\_\_\_\_  
**Unterschrift der Erziehungsberechtigten**

# Anmeldung für den Kinderhort des Schulverbandes Weihenzell

## Zeckenentfernung

Eine Zeckenentfernung ist eine Maßnahme, die durch medizinische Laien durchgeführt werden darf, wenn diese Person sich dies zutraut. Es besteht keine akute Gefahr für Leib und Leben, dennoch ist bekannt, dass mit der Dauer des Verbleibs der Zecke das Risiko der Krankheitsübertragung, wie FSME oder Lyme-Borreliose, steigt. Wenn Sie ihr Einverständnis zur Zeckenentfernung geben, werden Sie über die Entfernung der Zecke informiert. Die Stelle wird mit Kugelschreiber markiert. Sollten Sie das Einverständnis nicht geben oder der medizinische Laie die Zecke nicht entfernen können, wird telefonisch das weitere Vorgehen mit Ihnen abgesprochen.

wir sind damit einverstanden, dass die Zecken von medizinischen Laien entfernt werden

wir sind nicht damit einverstanden, dass die Zecken von medizinischen Laien entfernt werden. Wir bitten um telefonische Rücksprache

## Ermächtigung zum Einzug von Forderungen durch Lastschriften

Hiermit ermächtige(n) wir den Schulverband Weihenzell widerruflich, die von mir/uns zu entrichtenden Zahlungen für Elternbeiträge der Betreuung bei Fälligkeit zu Lasten meines/unseres Girokontos

\_\_\_\_\_  
**Kreditinstitut**

\_\_\_\_\_  
**BIC**

\_\_\_\_\_  
**IBAN**

Wenn mein/unser Konto der erforderliche Deckung nicht aufweist, besteht seitens des kontoführenden Kreditinstitutes keine Verpflichtung zur Einlösung. Teileinlösungen werden im Lastschriftverfahren nicht vorgenommen.

\_\_\_\_\_  
**Ort, Datum**

\_\_\_\_\_  
**Name und Anschrift des /der Zahlungspflichtigen**

\_\_\_\_\_  
**Unterschrift des/der Zahlungspflichtigen**

## Ermächtigung an die Schule zur Auskunft:

Wir ermächtigen die Lehrkräfte der Grundschule Weihenzell dem Personal der Betreuungseinrichtung Auskünfte über unser Kind im Zusammenhang mit der Hausaufgabenbetreuung zu geben.

## Datenschutz- Speicherung von personenbezogenen Daten:

Die angegebenen Daten werden für das Anmeldeverfahren und die Verwaltung der organisatorischen Abläufe und Abrechnungen genutzt. Nur die notwendigen Daten werden an Dritte übermittelt, sofern dies für deren und unsere dienstlichen Belange erforderlich ist (siehe Verzeichnis der Verarbeitungstätigkeiten und Informationen nach Art. 13 DSGVO).

Bitte füllen sie das Anmeldeformular vollständig aus.

Mit ihrer Unterschrift versichern sie, alle Angaben wahrheitsgetreu geleistet zu haben und mit der Erfassung und Verarbeitung der Daten einverstanden zu sein.

Weihenzell, \_\_\_\_\_

\_\_\_\_\_  
**Unterschrift des Trägers oder  
seines Beauftragten**

\_\_\_\_\_  
**Unterschrift der  
Erziehungsberechtigten**

## Herzliche Einladung

an alle Bürgerinnen und Bürger zu den

# Wahlveranstaltungen der ULW

Beginn jeweils **19:30 Uhr**

Do. 05.02.2026	Wippendorf (Blaues Eck)
Mi. 11.02.2026	Petersdorf (Feuerwehrhaus)
Mi. 18.02.2026	Wernsbach (Gasthaus Veit)
Do. 19.02.2026	Haasgang (Feuerwehrhaus)
Mo. 23.02.2026	Zellrüglingen (Gasthaus Ehrenbrand)

**Bürgerbefragung**



gerne mitmachen



**Wir freuen uns auf ihren Besuch!**

Volkan Mertkan  
Listensprecher der ULW

Vorankündigung

**Politischer Nachmittag**

am Sonntag,  
**den 08.02.2026**

in der Hans Popp Halle  
**mit besonderen  
Gästen**



**Waldbauernverein  
Weihenzell e. V.**

Untergruppe der Forstbetriebsgemeinschaft  
Ansbach - Fürth

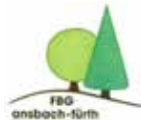

## Herzliche Einladung zur Waldbauernversammlung

am Montag, den 26. Januar 2026 um 19:00 Uhr  
im Gasthaus Veit, Wernsbach

### Tagesordnung:

1. Begrüßung
2. Fachvortrag von Florian Vogel Bay. Staatsforsten  
Thema: Der Klimawandel - Unser Wald
3. Bericht des Schriftführers
4. Bericht des Kassiers
5. Kassenprüfung und -entlastung
6. Vorstellung des neuen Försters Hr. Rebele  
mit Waldzustandsbericht und Fördermaßnahmen
7. Bericht Holzmarkt
8. Holzvermarktung FBG
9. Wünsche und Anträge, Sonstiges

**Achtung: Versammlung beginnt um 19:00 Uhr wg. Terminüberschneidung.**

Um zahlreiches Erscheinen wird gebeten.

**Bernhard Popp**  
1. Vorsitzender

## Jahreshauptversammlung der FFW Haasgang e.V.

Am Sonntag, 18.01.2026 um 14:00 Uhr findet die  
Jahreshauptversammlung der FFW Haasgang im  
Gasthaus Schachner in Neubronn statt.  
An alle Mitglieder ergeht hiermit herzliche Einladung.  
Um vollzähliges Erscheinen im Dienstanzug wird gebeten.

### Tagesordnung:

1. Begrüßung durch den 1. Vorstand
2. Bericht des Kommandanten
3. Bericht des Schriftführers
4. Bericht des Kassiers
5. Bericht der Kassenprüfer und Entlastung
6. Grußworte
7. Neuwahlen Vorstandschaft + Kommandanten
8. Wünsche und Anträge

Der Vorstand  
Jürgen Popp

### Voranzeige:

Am Pfingstsonntag, 24.05.2026 veranstaltet die FFW  
Haasgang ihr jährliches Grillfest in Haasgang. Ab 11:00 Uhr  
gibt es Mittagstisch und anschließend Kaffee und Kuchen.  
Die gesamte Bevölkerung ist herzlich eingeladen.



Facebook & Instagram:  
csuweienzell



## Wir laden herzlich ein zur Betriebsbesichtigung der Firma BBT in Weienzell



Mittwoch, 21.01.26  
um 15 Uhr



Gewerbering 12,  
91629 Weienzell

Die Firma BBT Automotive Components GmbH ist ein zuverlässiger Experte für Zündungstechnik, Sensorik und Ladetechnik E-Mobilität im Automotive Aftermarket.

Das Erfolgsrezept der Familie Beckers ist Qualität, hergestellt im eigenen Hause und bei ausgewählten Produktionspartnern. BBT ist mit über 2.000 gelisteten Artikeln und knapp 55.000 Fahrzeugmodellen einer der größten Experten in diesem Metier.

Wir freuen uns darauf, gemeinsam mit Ihnen und unserem Landrat Dr. Jürgen Ludwig den Stammsitz der Firma BBT in unserem Gewerbegebiet besichtigen zu dürfen.

**Wolfgang Ringel**

Ortsvorsitzender  
CSU Weienzell



# Herzliche Einladung zum Neujahrsempfang 2026

Samstag, 24.01.2026 um 19.30 Uhr  
Hans-Popp-Halle  
Am Sportzentrum 6, 91629 Weihenzell



Es spricht **Andreas Schalk**

Mitglied im Bayerischen Landtag für die CSU  
zum Thema: "Extreme in den Parlamenten - wachsender Druck auf die  
Demokratie"

Wir freuen uns auf euch!

Wolfgang Ringel  
CSU Ortsvorsitzender



## Lernen Sie unsere CSU Gemeinderatskandidaten kennen!

### Infoveranstaltungen am:

So 01.02. 10.15 Uhr  
Petersdorf Feuerwehrhaus  
mit Weißwurstfrühshoppen

Mi 04.02. 19.30 Uhr  
Wippendorf im blauen Eck

Fr 06.02. 19.30 Uhr  
Haasgang Feuerwehrhaus

Mo 09.02. 19.30 Uhr  
Wernsbach Gasthaus Veit

Fr 20.02. 19.30 Uhr  
Zellrüglingen Gasthaus Ehrenbrand



Wolfgang Ringel  
CSU Ortsvorsitzender



## Skifahrt des SC Wernsbach-Weihenzell

**Ski Amadé (Flachau, Wagrain)**  
beim Hauswirt / Golling (wie 2025)

**27.02.2026 – 01.03.2026**



**2x Ü/HP**



**inkl. 3-Tages-Skipass: 441 €**

**ohne Skipass: 239 €**

**Abfahrt: 03:00 Uhr ab Sportgelände in Weihenzell**

**Nichtmitglieder sind wie immer herzlich willkommen!**



**Zahlungseingang bis 19.12.2025 für die Teilnahme nötig!**

**Anmeldung:** Petra und Uwe Fränzel      Tel: 0981 4817817

Thomas Hofmockel      Tel: 0171/6332810

**Bankverbindung:** Petra u. Uwe Fränzel, Sparkasse Ansbach

IBAN: DE54 7655 0000 0009 7362 81      Kennwort: Skifahrt SC WW

## Freiwillige Feuerwehr Forst e.V.



Freiwillige Feuerwehr Forst e.V., 91629 Weihenzell



**Freiwillige Feuerwehr  
Forst e.V.  
Gemeinde Weihenzell**

An alle Mitglieder und  
Feuerwehrkameraden  
der FFW Forst

1. Vorstand: Johannes Arnold  
91629 Weihenzell, Petersdorf 9  
Tel.: 09824/9235384

1. Kommandant: Lukas Arnold  
91629 Weihenzell, Petersdorf 2  
Tel.: 09824/9228343

Petersdorf, 26.11.2025

### Einladung zur Jahreshauptversammlung 2026

Am **Sonntag, den 11.01.2026**, findet um **19:00 Uhr** im **Feuerwehrhaus** in **Petersdorf** die Jahreshauptversammlung der Freiwilligen Feuerwehr Forst e.V. statt.

#### Tagesordnung:

1. Begrüßung durch den Vorsitzenden
2. Bericht des Kommandanten
3. Bericht des Vorsitzenden
4. Bericht des Schriftführers
5. Bericht des Kassenführers
6. Bericht der Kassenprüfer und Entlastung
7. Bericht des Vergnügungswartes
8. Rückblick Jubiläum 125 Jahre
9. Ehrung
10. Neuwahlen
11. Grußwort der Gäste
12. Wünsche, Anträge, Sonstiges

Aktive Feuerwehrleute werden gebeten, in Uniform teilzunehmen.

Über zahlreiches Erscheinen freut sich die Vorstandschaft.

## Jahreshauptversammlung der Freiwilligen Feuerwehr Grüb e.V.



Am **Samstag, den  
07. Februar 2026**  
**Beginn: um 20:00 Uhr**  
**im Blauen Eck**  
**Ab 19:00 Essen.**

#### Tagesordnung:

1. Begrüßung
2. Grußworte
3. Bericht des 1. Vorstands
4. Verlesen des Protokolls
5. Kassenbericht
6. Entlastung der Vorstandschaft
7. Bericht des 1. Kommandanten
8. Verpflichtungen
9. Wahlen
10. Wünsche und Anträge

Es sind alle aktiven und passiven Mitglieder, die Mitglieder der Jugendfeuerwehr, sowie alle Ehrenmitglieder herzlich eingeladen.

Bitte in blauer Uniform erscheinen.

Mit kameradschaftlichen Grüßen,

Vorstand Karl-Heinz Heumann

## Faschingsball



UND DU BIST GANZ HERZLICH  
DAZU EINGELADEN!

**FEB** | **2026**  
**07** | **SAMSTAG**  
**AB 20 UHR**

**SCHÜTZENHAUS RÜGLAND**  
**EINTRITT: VK: 7,- € AK: 10,- €**  
**FÜR DIE MUSIKALISCHE**  
**UNTERHALTUNG SORGT:**



## Jahreshauptversammlung der FFW Wernsbach

Am **Samstag, den 07.02.2026** findet um **19:30 Uhr** im **Gasthaus Veit** die Jahreshauptversammlung statt.

#### Tagesordnung:

1. Begrüßung durch den Vorstand
2. Jahresbericht des Kommandanten
3. Verlesen des Protokolls
4. Grußworte
5. Wünsche und Anträge, Sonstiges

Gerhard Kraft, Vorstand

Benjamin Skuthan, Kommandant

### Einladung zur Kandidatenvorstellung sowie Informationsveranstaltungen der Freien Wählergemeinschaft Umland

Die **Freie Wählergemeinschaft Umland** lädt alle Bürger sehr herzlich zu den Informationsveranstaltungen und Kandidatenvorstellung für die Gemeinderatswahl am 08.03.2026.

Veranstaltungen finden wie folgt statt:

Sonntag, 01.02.2026 im Gasthaus Ehrenbrand

Montag, 02.02.2026 im Gasthaus Schachner

Freitag, 13.02.2026 Feuerwehrhaus Petersdorf

Montag, 23.02.2026 Blaues Eck Wippendorf

Dienstag, 24.02.2026 Gasthaus Veit

Beginn ist immer um 19:30 Uhr

Auf Ihr kommen freut sich die Freie Wählergemeinschaft Umland

Wolfgang Popp

Listensprecher

## Schulen

Das **Theresien-Gymnasium**, Schreibmüllerstr. 10, 91522 Ansbach, Wirtschaftswissenschaftliches und Sozialwissenschaftliches Gymnasium mit bilinguaalem Zug und Einführungsklasse, lädt herzlich zu einem Infoabend über die **Einführungsklasse**,

am **Dienstag, 10. Februar 2026, um 19.00 Uhr**

in unserer Aula ein. Die Einführungsklasse führt einsatzbereite und belastbare Absolventinnen und Absolventen des Mittleren Schulabschlusses in insgesamt drei Jahren zum Abitur (uneingeschränkte allgemeine Hochschulreife).

Kenntnisse in einer zweiten Fremdsprache sind für den Einstieg nicht unbedingt nötig.

Auf Ihren und Euren Besuch freuen wir uns.“





**Infoveranstaltung**

*Kommt vorbei!*

**Wer?**  
Schüler und Eltern

**Was?**  
informieren ✓  
erleben ✓  
kennenlernen ✓

**Wann?**  
**04.03.2026**  
**17:00 - 19:00 Uhr**

**Wo?**  
Friedrich-Bauer-Straße 27  
91564 Neuendettelsau

Signpost: Ganztagesklasse, Regelklasse, M-Zweig



**LAURENTIUS-REALSCHULE**



**JETZT INFORMIEREN!**

**AUFNAHME IN DIE 5. JAHRGANGSSTUFE**

**Infoveranstaltung – online**  
Dienstag, 20.01.2026, 18:00 Uhr  
Donnerstag, 22.01.2026, 17:00 Uhr  
Zugang über unsere Homepage



**Infotag mit Schulhausführungen**  
Samstag, 31.01.2026, 9:30 Uhr  
Treffpunkt: Sporthalle, Löhe-Campus

**Laurentius-Realschule Neuendettelsau**  
Tel.: +49 9874 8-6440  
info@laurentius-realschule.de  
[www.laurentius-realschule.de](http://www.laurentius-realschule.de)



*weil wir das Leben lieben.*

**FACHakademie Triesdorf**

**Berufliche Fortbildung an der Fachakademie für Ernährungs- und Versorgungsmanagement in Triesdorf**

Neugierig? Dann holen Sie sich alle Infos dazu am

- **Donnerstag, 05.02.2026, 18:00 Uhr**  
(Online-Info-Veranstaltung)  
Anmeldung unter [poststelle@fak-td.bayern.de](mailto:poststelle@fak-td.bayern.de)  
oder kommen Sie direkt zu uns am
- **Samstag, 07.02.2026, von 10:00 bis 14:00 Uhr**  
im Weißen Schloss in Triesdorf.

Sie haben eine Ausbildung als Hauswirtschafter / Hauswirtschafterin, Koch / Köchin, Hotelfachmann / Hotelfachfrau oder in einem vergleichbaren Beruf und Sie möchten den nächsten Karriereschritt gehen? Dann ist die Fortbildung zum Betriebswirt / zur Betriebswirtin für Ernährungs- und Versorgungsmanagement an der Fachakademie Triesdorf genau das Richtige für Sie!

Mit diesem Abschluss stehen Ihnen zahlreiche spannende Möglichkeiten offen – ob in Hotels, Tagungshäusern, Senioreneinrichtungen oder in Reinigungsunternehmen. Sie erfüllen dann auch die Voraussetzungen für die Ausbildung zur Fachlehrkraft an beruflichen Schulen sowie zur Fachlehrkraft in der Landwirtschaftsverwaltung.

Am Infotag können Sie sich selbst überzeugen: Unsere Studierenden zeigen Ihnen die aktuellen Inhalte aus verschiedenen Unterrichtsfächern, ehemalige Absolventen berichten aus ihrem Arbeitsalltag und ihren beruflichen Erfahrungen, und Sie können an verschiedenen Stationen aktiv mitmachen und sogar Köstlichkeiten aus unserer Schulküche probieren.

Für das leibliche Wohl sorgt das erste Schuljahr mit leckeren Gerichten direkt aus der Schulküche.

Nutzen Sie die Chance, uns persönlich kennenzulernen!  
Studierende und Lehrkräfte freuen sich auf Sie und viele neugierige Besucher.

Johann-Steingruber-Schule, Staatliche Realschule Ansbach  
Schreibmüllerstraße 12, 91522 Ansbach

## Informationsveranstaltung zum Übertritt für das Schuljahr 2026/27

Wir laden herzlich alle interessierten Eltern und Erziehungsberechtigten zur Informationsveranstaltung zum Übertritt an die Johann-Steingruber-Schule Ansbach ein.

**Datum:** 29.01.2026  
**Uhrzeit:** 18.30 Uhr  
**Ort:** Aula der Realschule Ansbach

Außerdem werden von 15.30 bis 18.00 Uhr Führungen durch das Schulgebäude angeboten und Einblicke in die verschiedenen Fächer der Realschule gewährt. Während der Informationsveranstaltung findet in der Turnhalle eine Kinderbetreuung statt.

Gerne können Sie sich auch vorab auf unserer Homepage [www.realschule-ansbach.de](http://www.realschule-ansbach.de) über unser Bildungsangebot informieren.

Wir freuen uns auf Ihr Kommen!

gez. Thomas Häckel  
Schulleiter Staatliche Realschule Ansbach

 **Diakoneo**  
**LAURENTIUS-GYMNASIUM**



Evangelische  
Schulen in Bayern  
**Das  
entfalten**

**Samstag**  
**28. Februar 2026, 10:00 Uhr**

### INFOVERANSTALTUNG

- zum Übertritt in die 5. Klasse
- für Schüler\*innen und Eltern
- Waldsteig 9, Neuendettelsau

weil wir das  
Leben lieben.

[www.laurentius-gymnasium.de](http://www.laurentius-gymnasium.de)  
Tel: +49 9874 8-6415

 **FOSBOS**  
*Was liegt uns näher!*

STAATLICHE FACHOBERSCHULE  
UND  
BERUFSOBERSCHULE ANSBACH



## TAG DER OFFENEN TÜR

am **SAMSTAG, 07. FEBRUAR 2026**

von **10.00 Uhr bis 13.00 Uhr**

**Fachabitur, fachgebundene und  
allgemeine Hochschulreife**

**Information, Beratung und Erfahrungsberichte**

Fachpraktische Ausbildung - Schulwerkstätten -  
Projekte - Kooperationen -  
Zweite Fremdsprache - Seminarfach

**Für das leibliche Wohl ist gesorgt.**

Wir freuen uns auf Ihr Kommen!

Die Online-Anmeldung ist ab 19.01.2026 unter  
[www.fosbosansbach.de](http://www.fosbosansbach.de) möglich. Die ausgedruckte Online-  
Anmeldung bitte unterschrieben und mit den erforderlichen  
Unterlagen in der Zeit vom 23. Februar bis 06. März 2026  
persönlich vorbeibringen.

Berufliche Oberschule Ansbach  
Pfarrstr. 21/23, Ansbach  
Tel. 0981 97223900  
E-Mail: [verwaltung@fosbosansbach.de](mailto:verwaltung@fosbosansbach.de)  
Homepage: [www.fosbosansbach.de](http://www.fosbosansbach.de) Parkmöglichkeiten am Rezatparkplatz oder im Brückencenter



## Wirtschaftsschule - Aus guten Gründen!

- ✓ Neustart aus allen Schularten – Einsteigen nach individuellem Bedarf in die 5., 6., 7., 8., 9, oder 10. Klasse
- ✓ Lernen in einer kleinen persönlichen Schulgemeinschaft
- ✓ Erwerben von lebens- und berufspraktischen Kompetenzen
- ✓ Eingebunden im Netzwerk mit Unternehmen aus Handel, Industrie und Verwaltung
- ✓ Gute Voraussetzung für den Besuch weiterführender Schulen oder den Einstieg in die Berufsausbildung

Jetzt informieren für die Anmeldung zum Schuljahr 2026/27!

Spezieller Beratungsnachmittag für den Einstieg in die **5. Klasse**  
**Freitag, 16. Januar 2026, 14:30 Uhr**

Informationsabend  
**Montag, 26. Januar 2026, 18:30 Uhr**

Tag der offenen Tür  
**Samstag, 14. März 2026, 10 - 13 Uhr**

Beratungsnachmittag  
**Donnerstag, 16. Juli 2026, 16 Uhr**

Städtische Wirtschaftsschule Ansbach  
 Beckenweiherallee 21, 91522 Ansbach  
 Tel: 0981 953836-0, Web: [www.ws-an.de](http://www.ws-an.de)  
 E-Mail: sekretariat@ws-an.de

## diakoneo KLEIDERLADEN BRUCKBERG



### Große Auswahl an Faschingskostümen

Wir bieten gut erhaltene Second-Hand-Ware wie Kleidung, Heimtextilien, Spielwaren und Deko.

### Öffnungszeiten

Verkauf und Warenannahme:  
 Mi + Fr. von 10:00-17:00 Uhr  
 1. Sa. im Monat von 10:00-14:00 Uhr

### Wir freuen uns auf Sie!

Kleiderladen Bruckberg  
 Steinbacher Str. 5 • 91590 Bruckberg  
 Tel. +49 9824 58-145  
 E-Mail: [kleiderladen.bruckberg@diakoneo.de](mailto:kleiderladen.bruckberg@diakoneo.de)

[www.diakoneo.de](http://www.diakoneo.de)

*weil wir das Leben lieben.*



## Schülerhilfe!

Das Original. Seit 1974.

### In Zukunft bessere Noten!

- Motivierte und erfahrene Nachhilfelehrer/-innen
- Individuelle Förderung in angenehmer Lernatmosphäre
- Regelmäßiger Austausch mit den Eltern



Jetzt beraten lassen!

**2 kostenlose Unterrichtsstunden**

[info@schuelerhilfe-ansbach.de](mailto:info@schuelerhilfe-ansbach.de)

Ansbach • Promenade 10 • Tel. 0981 / 19 4 18 • [www.schuelerhilfe.de/ansbach](http://www.schuelerhilfe.de/ansbach)

## Hans Bürkel Bauunternehmung GmbH



Wir bieten:

- Bauplanerstellung mit CAD
- Energieberatung nach EnEV
- Neubau von Ein-, Mehrfamilienhäusern
- Maurer-, Fliesenleger-, Putzarbeiten
- Altbausanierung - Um- und Anbau
- Fassadensanierung
- Schuttgüter ( z.B. Sand, Schotter, Mineralbeton, Splitt usw.... )
- Baustoffe und Maschinen

Wir suchen für das Ausbildungsjahr Auszubildende (m/w/d) für den Beruf Maurer- und Betonbauer u. Hochbaufacharbeiter

Bei Interesse sende Deine vollständigen Bewerbungsunterlagen an:

Hans Bürkel Bauunternehmung, Frankendorf 2, 91629 Weihezell  
 Tel. 09802/265, Fax 09802/7377, E-Mail: [kontakt@buerkel-bau.de](mailto:kontakt@buerkel-bau.de)

Folge uns auf Instagram!



markt | praeventicus  
Apotheke

Markt-Apotheke | Marktplatz 5 | 90599 Diethofen

Praeventicus-Apotheke | Altendettelsauer Str. 3 | 91580 Petersaurach

## Unsere aktuellen Angebote

Sparen ohne Nebenwirkungen!

Antall® bei Reizhusten und Heiserkeit Saft



- 29 %

Statt 11,95 €  
8,45 €

100 ml

1 l = 84,50 €

NUROFEN Junior Fieber- und Schmerzsaft Erdbeere 4%<sup>1)</sup>



- 31 %

Statt 7,95 €  
5,45 €

100 ml

1 l = 54,50 €

Nasenspray mea® 0,1% ohne Konservierungsstoffe<sup>1)</sup>



- 46 %

Statt 5,45 €  
2,95 €

10 ml

1 l = 295,00 €

Paracetamol-ratiopharm® 500 mg Tabletten<sup>1)</sup>



- 43 %

Statt 3,45 €  
1,95 €

20 Stück

Voltaren Schmerzgel forte 23,2 mg/g Gel<sup>1)</sup>



- 10,00 €

Statt 34,95 €  
24,95 €

180 g

1 kg = 138,61 €

Canephron® Uno Tabletten<sup>1)</sup>



- 37 %

Statt 26,92 €  
16,95 €

30 Stück

Caricol®-Gastro Sticks



- 29 %

Statt 10,45 €  
7,45 €

7 x 20 g

1 kg = 53,21 €

Allegra® Allergietabletten 20 mg<sup>1)</sup>



- 40 %

Statt 29,77 €  
17,95 €

50 Stück

OMNi-BIOTiC® SR-9 mit B-Vitaminen Portionsbeutel



- 30 %

Statt 45,70 €  
31,95 €

28 x 3 g

1 kg = 380,36 €

Alle Preise sind Abholpreise in Euro inkl. gesetzlicher MwSt. Alle Angebote nicht kombinierbar mit anderen Aktionsvorteilen. Solange Vorrat reicht. Irrtum und alle Rechte vorbehalten. \*UVP oder AVP (Preis, der für den Fall der Abgabe zu Lasten der gesetzlichen Krankenkasse (KK) vom pharmazeut. Unternehmer zum Zwecke der Abrechnung der Apotheken mit den Krankenkassen gegenüber der Informationsstelle für Arzneispezialitäten GmbH (IFA) angegebene einheitliche Produkt-Abgabepreis im Sinne des § 78 Abs. 3 S. 1, 2. HS AMG, der von der KK im Ausnahmefall der Erstattung abzüglich 5% an die Apotheke ausbezahlt wird). 1) Zu Risiken und Nebenwirkungen lesen Sie die Packungsbeilage und fragen Sie Ihre Ärztin, Ihren Arzt oder in Ihrer Apotheke.

Markt-Apotheke | Markt-Apotheke Diethofen e.K. | Marktplatz 5 | 90599 Diethofen | Telefon 09824/ 91177  
Praeventicus-Apotheke | Praeventicus Apotheken e.K. | Altendettelsauer Str. 3 | 91580 Petersaurach | Telefon 09872/ 9528844

Gültig vom 02.01.2026 bis 31.03.2026

**BLITZSCHNELL GELIEFERT! UNSER BOTENDIENST FÜR IHRE GESUNDHEIT.**



Noor Al-Zuhairi,  
PKA-Auszubildende

## CRP-Check: Entzündungen schnell erkennen

Schnell, einfach und direkt vor Ort: Wir messen Ihren CRP-Wert!

Verschiedenste Blutwerte können Auskunft über unseren Gesundheitszustand geben. Wir bestimmen in der Apotheke unter anderem Ihren Vitamin-D-Status, den Langzeitzuckerwert (HbA1c) und den sehr interessanten CRP-Wert.

CRP ist die Abkürzung für C-reaktives Protein und stellt den wichtigsten Blutwert zur Erkennung einer Entzündung im Körper dar. Er kann ein Hinweis auf eine Infektion mit Bakterien oder Viren sowie auf chronische Erkrankungen wie Rheuma oder Tumore sein.

Bei stillen Entzündungen, wie z.B. Adipositas oder chronisch hohen Blutzuckerwerten, ist der CRP-Wert häufig leicht erhöht. Die genaue Interpretation gehört in die Hände eines Arztes, der weiterführende Diagnostik veranlassen kann. Früherkennung und gezielte Therapie sind entscheidend, um ernste Erkrankungen rechtzeitig zu erkennen oder auszuschließen.

**CRP-Check**  
Jetzt Termin vereinbaren!

**AKTIONSPREIS**

**7,45 €**

statt 11,00 €<sup>2)</sup>

Angebot gültig vom 02.01.-31.03.2026

2) Alle Preise sind in Euro inkl. gesetzlicher MwSt. Alle Angebote nicht kombinierbar mit anderen Aktionsvorteilen. Irrtum und alle Rechte vorbehalten.

### Regulafit Power & Relax Kapseln



30 Stück

**- 6,00 €**

Statt 20,95 €  
**14,95 €**

### Regulafit Magnesium 150 Kapseln



60 Stück

**- 6,00 €**

Statt 20,95 €  
**14,95 €**

### Dr. Theiss Melatonin+Magnesium 400 Schlaf-Komplex Pulver



30 x 5 g

1 kg = 83,00 €

**- 31 %**

Statt 17,95 €  
**12,45 €**

### Tyrosur® Wundheilgel<sup>1)</sup>



15 g

1 kg = 563,33 €

**- 37 %**

Statt 13,45 €  
**8,45 €**

### Eucerin® AtopiControl Dusch- und Badeöl



400 ml

1 l = 37,38 €

**- 27 %**

Statt 20,45 €  
**14,95 €**

### Eucerin® AtopiControl Balsam



400 ml

1 l = 44,88 €

**- 31 %**

Statt 25,95 €  
**17,95 €**

**15% Gutschein**  
auf einen Artikel Ihrer Wahl



CP 5 17 33 1

gültig von 02.01. - 11.01.2026

Ausgenommen rezeptpflichtige Arzneimittel, Zuzahlungen und bereits reduzierte Artikel. Nicht mit anderen Rabattaktionen kombinierbar. Einmalig einlösbar in der Markt-Apotheke Dietenhofen oder der Praeventicus-Apotheke in Petersaurach.

**10% Gutschein**  
auf einen Artikel Ihrer Wahl



CP 2 69 68 0

gültig von 16.02. - 22.02.2026

Ausgenommen rezeptpflichtige Arzneimittel, Zuzahlungen und bereits reduzierte Artikel. Nicht mit anderen Rabattaktionen kombinierbar. Einmalig einlösbar in der Markt-Apotheke Dietenhofen oder der Praeventicus-Apotheke in Petersaurach.

**20% Gutschein**  
auf einen Artikel Ihrer Wahl



CP 4 05 53 4

gültig von 30.03. - 12.04.2026

Ausgenommen rezeptpflichtige Arzneimittel, Zuzahlungen und bereits reduzierte Artikel. Nicht mit anderen Rabattaktionen kombinierbar. Einmalig einlösbar in der Markt-Apotheke Dietenhofen oder der Praeventicus-Apotheke in Petersaurach.

Alle Preise sind Abholpreise in Euro inkl. gesetzlicher MwSt. Alle Angebote nicht kombinierbar mit anderen Aktionsvorteilen. Solange Vorrat reicht. Irrtum und alle Rechte vorbehalten. \*UVP oder AVP (Preis, der für den Fall der Abgabe zu Lasten der gesetzlichen Krankenkasse (KK) vom pharmazeut. Unternehmer zum Zwecke der Abrechnung der Apotheken mit den Krankenkassen gegenüber der Informationsstelle für Arzneispezialitäten GmbH (IFA) angegebene einheitliche Produkt-Abgabepreis im Sinne des § 78 Abs. 3 S. 1, 2. HS AMG, der von der KK im Ausnahmefall der Erstattung abzüglich 5% an die Apotheke ausbezahlt wird). 1) Zu Risiken und Nebenwirkungen lesen Sie die Packungsbeilage und fragen Sie Ihre Ärztin, Ihren Arzt oder in Ihrer Apotheke.

Markt-Apotheke | Markt-Apotheke Dietenhofen e.K. | Marktplatz 5 | 90599 Dietenhofen | Telefon 09824/ 91177  
Praeventicus-Apotheke | Praeventicus Apotheken e.K. | Altendettelsauer Str. 3 | 91580 Petersaurach | Telefon 09872/ 9528844

**Gültig vom 02.01.2026 bis 31.03.2026**



*Wir bauen, um Sie zu begeistern!*

- Individuell
- Zuverlässig
- Leistungsstark
- Schlüsselfertig
- Zum Festpreis
- Rohbau
- Ausbau
- Sanierung



Ehemann Planen & Bauen GmbH  
Industriestraße 12  
91604 Flachlanden

info@ehemann-bau.de  
www.ehemann-bau.de  
☎ 09829 / 94181



**Fahrschule Klein**  
Andy Prirsch



**Mit uns fährst du sicher.**

Tel.: 0981 3675  
info@fahrschule-klein-an.de



Ansbacher Straße 10  
91629 Wehenzell

Unterricht  
Di + Do: 18.30 bis 20 Uhr



**proKIZ**

**Dein Lächeln beginnt bei uns**  
mit Kinderzahnheilkunde & Kieferorthopädie in Wehenzell

Jetzt Termin vereinbaren



www.prokiz.de

**24h Betreuung zu Hause**  
aus Osteuropa



Georg-Oberer-Weg 32  
91522 Ansbach  
Tel.: 0981 9392791-0



**Sozialagentur Nordwürttemberg**

Info & Beratung vor Ort kostenlos und unverbindlich  
www.sozialagentur-nw.de

**ERGREIFE DIE CHANCE!**



UNSER TEAM SUCHT

**ANLAGENMECHANIKER/-IN SHK (M/W/D)**

**AZUBI ANLAGENMECHANIKER SHK (M/W/D)**

**WÜRFLEIN**  
HEIZUNG • LÜFTUNG • SANITÄR

Würflein Haustechnik GmbH & Co. KG | Am Sportzentrum 5 | 91629 Wehenzell  
09802/95100 | info@wuerflein-haustechnik.de | www.wuerflein-haustechnik.de



**Bekennen Sie Farbe!**



**heink**  
Gestaltung Raum & Fassade

- + Maler- und Tapezierarbeiten
- + Fassaden-Renovierungen
- + Wärmedämmverbundsysteme
- + firmeneigenes Gerüst
- + Bodenbeläge

Sebastian Heink | Farbenfachhandel | Langenzenner Str. 31 | 90599 Diethenhofen  
Tel: 09824 - 92 32 50 | Mail: info@maler-heink.de | www.maler-heink.de



**ELEKTRO AUEROCHS**



**ELEKTROINSTALLATIONEN / BELEUCHTUNGSTECHNIK  
SAT-ANLAGEN / NETZWERKTECHNIK / PHOTOVOLTAIK**

Johannes Auerochs · Zellrüglingen 9 · 91629 Weihenzell · Tel. 09802 95 72 21



- + Parkettböden / Parkett / Massivdielen
- + Parkettsanierung
- + Vinyl / Designbeläge
- + Teppichböden
- + Nadelfilz / Kugelfarn-Böden
- + PVC-Böden / CV-Beläge
- + Korkböden
- + Laminatböden
- + Linoleum-Böden

Sebastian Heink | Farbenfachhandel | Langenzener Str. 31 | 90599 Diethofen  
Tel: 09824 - 92 32 50 | Mail: info@maler-heink.de | www.maler-heink.de



seit über 40 Jahren  
IHR Partner am Bau

- zukunftsorientiert
- preisgünstig
- wertbeständig
- energieeffizient



- zuverlässig
- termingerecht
- individuell
- fachkompetent
- hochwertig



Beratung - Planung und Bauausführung alles aus einer Hand

90599 Diethofen  
Tel. 09824 / 733  
www.exakt-wohnbau.de



Ihr Kompass durch das Steuerrecht.

Ansbacher Str. 13  
91629 Weihenzell  
Tel.: 098 02/95 89 18-0  
Fax: 098 02/95 89 18-99  
steuerkanzlei-mocka.de

Bei uns wird SERVICE großgeschrieben!

Automobil Service **HARTIG** GmbH & Co. KG

www.automobil-service-hartig.de



Äußere Ansbacher Str. 7  
91629 Weihenzell  
Tel.: 09802 - 8989

Wenn's brennt – wir sind da.  
Sie. Stress. Wir. Lösung.



**ARTISAN TECH**

Drucker, Telefonanlagen, Netzwerk, Hardware, Software, CRM, ERP, CMS, Websites, eCommerce

Telefon (09824) 9230427 | E-Mail it@artisan-tech.de | Web www.artisan-tech.de

# Tulpen: Januar bis April

Immer frisch aus eigener, chemiefreier Anzucht. Im Strauß oder zum selbst schneiden.



Wir produzieren  
ungefähr 40 verschiedene  
Sorten:  
Gefüllte Tulpen  
Papageientulpen  
oder auch  
duftende Sorten



blumen  
**Schwarz**  
www.blumen-schwarz.de

24h täglich  
mit Selbstbedienung-  
kasse geöffnet

Öffnungszeiten:  
Montag bis Freitag  
9 - 17 Uhr  
Samstag 9 - 17 Uhr

Rutzendorf 28 • Sachsen b. Ansbach • 09827 6817

## TURNTEC.

### ENDLICH: BLINKER FÜR BIKES.

RÜCKLICHT MIT  
BREMSLICHTFUNKTION

Für Ihre Sicherheit

Wir beraten Sie gerne!

jetzt Servicetermin vereinbaren

Kontakt über: 09829/242 oder [anfragen@schmidts-radladen.de](mailto:anfragen@schmidts-radladen.de)

 **SCHMIDT'S**  
**RADLADEN**  
**Flachlanden**  
[www.schmidts-radladen.de](http://www.schmidts-radladen.de)



## Photovoltaik

Effizient Strom gewinnen und speichern!



Photovoltaik  
Massivholzhäuser  
Gewerbebau

Schubert + Kühn GmbH & Co. KG · Gewerbering 3 · 91629 Weihenzell



## Massivholzhäuser

Wohngesund bauen, nachhaltig Leben!



## Gewerbebau

Hallenbau nach Maß, für jede Branche!



Jetzt Termin vereinbaren und durchstarten!



starkes Handwerk



### PUTZ- & DÄMMARBEITEN

- Außen- & Innenputz
- Wärmedämmung (WDVS)



### SANIERUNGSARBEITEN

- Sanierung & Renovierung
- Fassadensanierung
- Altbausanierung
- Schimmelsanierung



### INNEN- & AUSSENARBEITEN

- Trockenbauarbeiten
- Malerarbeiten



### MONTAGE & GERÜSTBAU

- Gerüstbau
- Einbau von Fenster
- Einbau von Türen
- Verlegung von Fußböden



### HOCHBAUARBEITEN

- Pflasterarbeiten
- Maurerarbeiten

Kontaktieren Sie uns!

Karolinestraße 3 91522 Ansbach 0981 81 79 74 53 info@baumoll.de

baumoll.de

Ihr Insektenschutz-Experte mit eigener Fertigung

**INSETTO**®

WENN  
INSEKTEN  
PLAGEN  
#Insettofragen

# Ready to fly - sei dabei!

Wir sind Insetto – ein familiengeführtes Unternehmen mit Herz und Wachstum. Seit 2002 entwickeln und produzieren wir in Weihenzell passgenauen Insektenschutz, den unsere Kundinnen und Kunden bequem über unseren Online-shop [insetto.eu](https://insetto.eu) bestellen können. Was uns antreibt? Die Begeisterung für Qualität, Präzision und Kundenzufriedenheit. Deshalb beraten wir mit echter Kompetenz – und stehen mit vollem Einsatz hinter dem, was wir tun. Weil wir uns kontinuierlich weiterentwickeln, freuen wir uns, unser Team zu verstärken – vielleicht ja bald mit Dir?

## Unsere aktuellen Stellenangebote

### Assistenz der Verkaufsleitung (m/w/d) Vollzeit oder Teilzeit (ab 2026)

Unterstützung im organisatorischen und administrativen Bereich des Verkaufs- & Servicebüros. Arbeitszeiten Mo–Fr, flexibel nach Absprache von 8-18 Uhr.

### Kundenberatung und/oder Reklamationsbearbeitung (m/w/d)

#### Teilzeit oder Minijob (ab 01/2026)

Bearbeitung von Kundenanfragen & -reklamationen.

### Kundenberatung und Übersetzungsarbeit in Französisch (C2) (m/w/d)

#### auf Vollzeit, Teilzeit oder Minijob (ab sofort)

Kundenberatung & Übersetzung ins Französische.

### Reinigungskraft (m/w/d)

#### auf Teilzeit oder Minijob (ab Anfang 2026)

Reinigung der Büros, Sanitär- & Aufenthaltsräume.

## Warum du bei uns arbeiten solltest

- ✓ Spannende Aufgaben in einem motivierten und familiären Team
- ✓ Flexible Arbeitszeiten und mobiles Arbeiten (je nach Bereich)
- ✓ Firmenevents, E-Bike-Leasing und viele weitere Benefits
- ✓ Weiterbildungsmöglichkeiten für deine persönliche Entwicklung
- ✓ Modernes Arbeitsumfeld in einem neuen, bestens ausgestatteten Gebäude

## So bewirbst du dich

Sende deine Unterlagen über unser Bewerbungsformular unter [insetto.eu/jobs](https://insetto.eu/jobs) oder per E-Mail an [bewerbung@insetto.eu](mailto:bewerbung@insetto.eu)

*Mach' dir hier ein Bild von uns im Firmen-Video*



Insetto GmbH  
Gewerbering 30  
91629 Weihenzell

Telefon +49 9802 25497-932  
[www.insetto.eu](https://www.insetto.eu)

